接盤俠漢化組
翻譯：神王　校對&嵌字：柴太郎

※巴爾·澤卜·巴力2(コラファーユ)·之前多次註解過，是七宗罪怠惰魔王別西卜、所羅門72魔神排序第一的巴力、帕恩拉人的主神貝爾、美索不達米亞神話的暴風與惡雨女神帕爾·等諸多神明的原形·名稱具有「高貴的主人」、「聖殿的君主」的意思·

第70話 眾神的監獄

有時作為豐壤(巴爾)的守護神

為大地降下甘霖——

有時則作為蠅(澤卜)的惡魔

為大地帶來災害——

抱對帕迦拉的神殿
對其祭祀並懷
抱敬畏之心

「這是來自迦南人的傳承」

別西卜攻防一體毫無破綻——!!

連擁有超合金的尼古拉·特斯拉都只能屈膝跪地啦!!

※阿波米烏斯，アポミュイオス（Απομυιος），意為趕走蒼蠅者、忌諱蒼蠅者。是奧林匹斯神宙斯的一個綽號，傳說赫拉克勒斯在冒險中，為了趕走蒼蠅瞞過赫拉而稱呼宙斯為阿波米烏斯。因為蒼蠅被視為是疫病的象徵，因此歷史上也存在著厄利斯人以這個稱呼將祭品獻給宙斯的文獻。有部分學者曾猜測阿波米烏斯與巴爾神的關係，因文獻不足難以考究，因此無法確認兩者是否有關連。

神王：古希臘文…知不知道我要查多久啊

誒……？
左手右手？？？
那是什麼意思啊？
別西卜的能力名為帕迪拉惡魔的振翅……
左右手分別擁有不同的特性
透過分為兩手將振動特化
以攻防能力達到提高極限的效果
Attack
Guard
左手是防禦
右手是攻擊
那把杖既是武器也是防具
都是為了將振動變得更強

意思是只用一個能力就能同時做到攻擊和防禦嗎!?

太作弊了!!

沒錯…

那個能力

正是別西卜身為『巴力・澤卜』的雙重面相的展現…

也就是說他——

是將最強的矛與盾

一同掌握的神明

……
……

……
バキッ

……
太……

太棒了!!

ボタ ボタ

ドクン

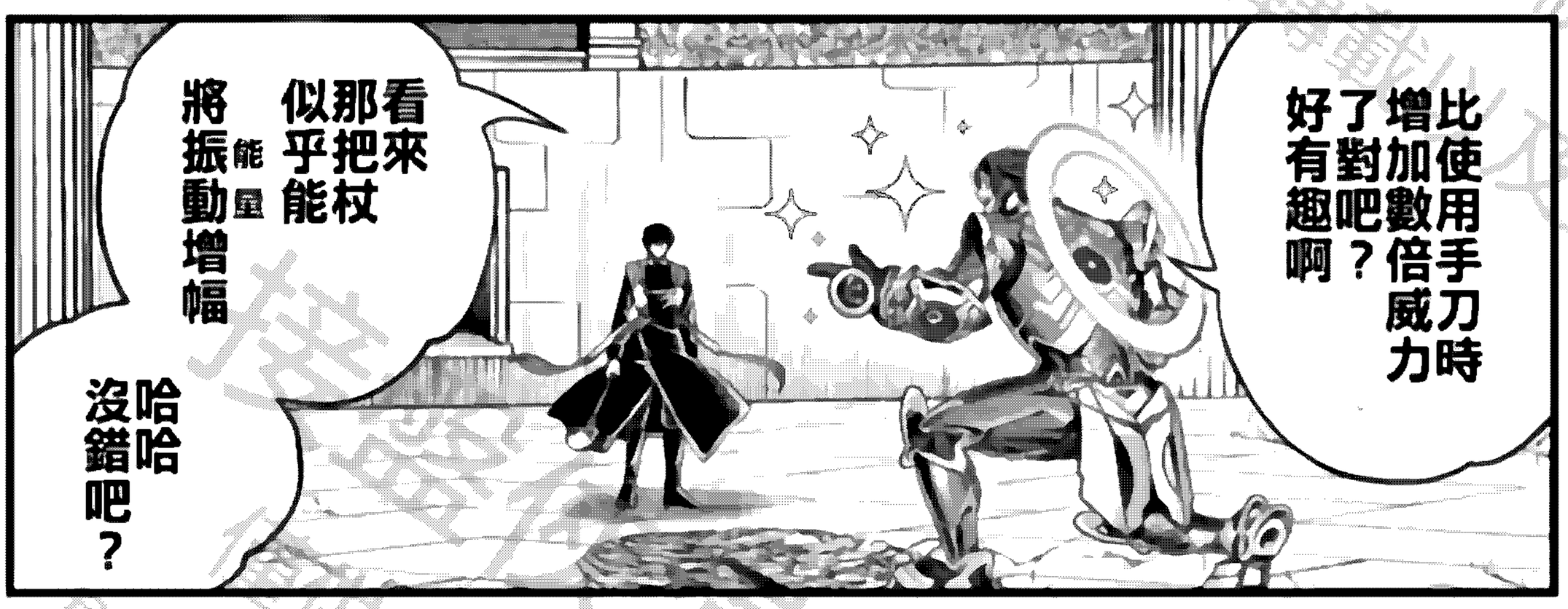

神王：大姐快看不去了
柴太郎：原來雷屬性是用在閃亮特效上

那是什麼原理啊？

那把杖能不能借我一下啊？

讓我稍微研究一下就還給你嘛

ズン

ズン

很抱歉我可沒有…

跟你進一步交談的打算…

就憑你
無法傷我
一根寒毛

※No英語的不，Nein德語的不，Niet俄羅斯語的不，之前特斯拉沒說過俄羅斯語的，因此姑且解說一下。

ノー No

ナイン Nein

ナニエト Niet

真傲慢啊……神明唷

『現在可能是掌握在你們手中沒錯』

『但未來是屬於我們的』

沒錯……所謂人類

是不斷看向現在的當下一步後……甚至兩步後的生物唷

……你想說什麼？

神王：努力 未來 a beautiful star
柴太郎：演調模式不能攻擊

…
差不多…
該「填滿」了吧
……
神王：茶茶茶…茶度是你
!!

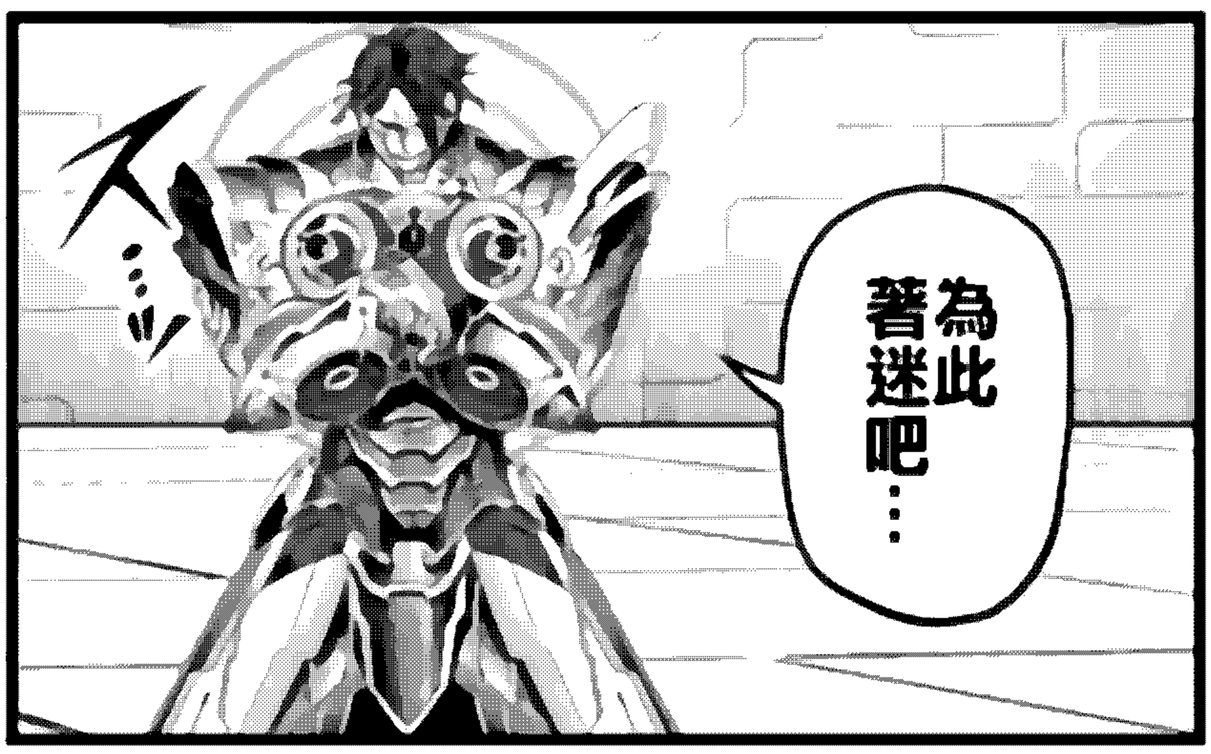
為此著迷吧……

在人類的

進化和真正的價值面前!!

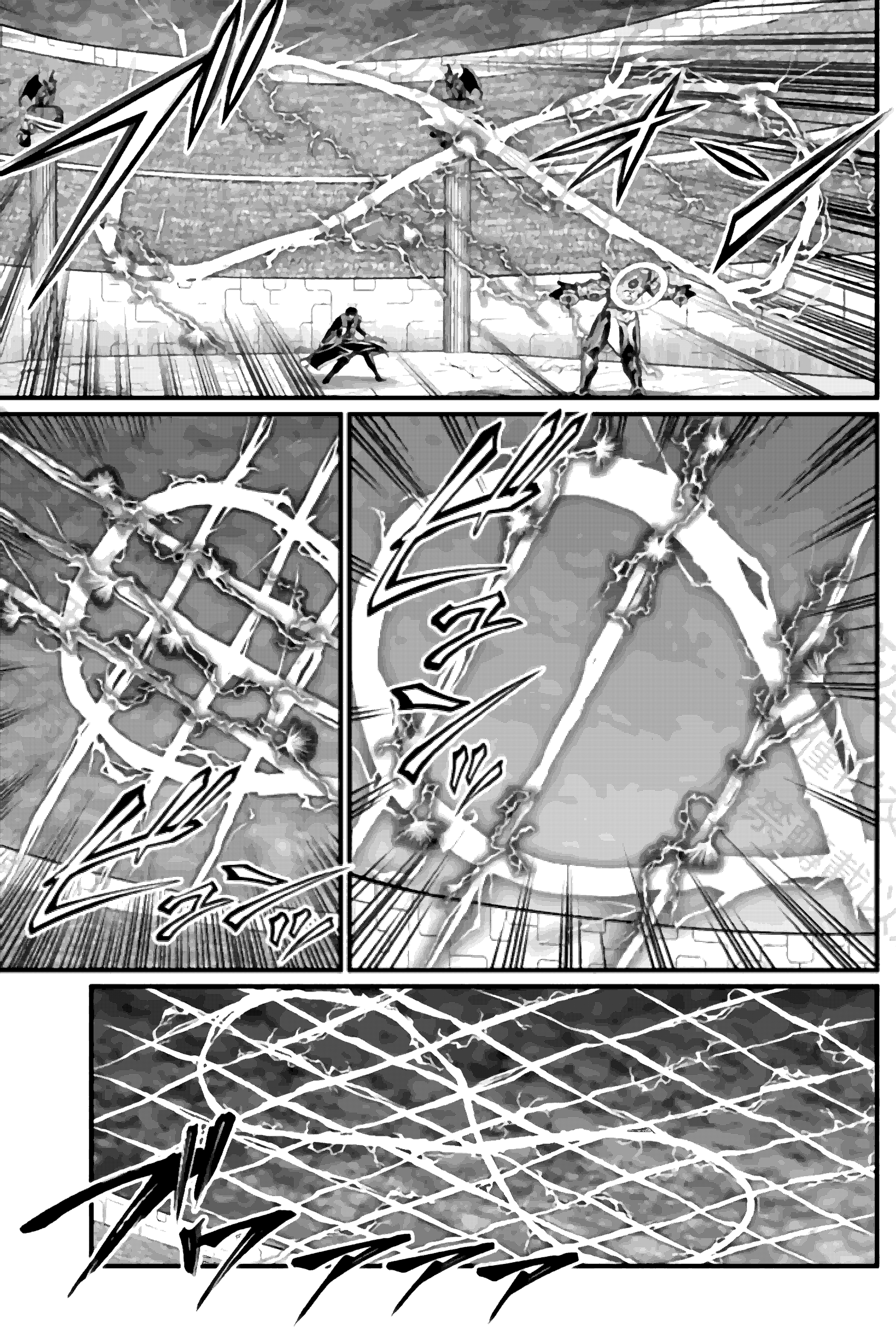

柴太郎：歡迎來加帕利公園

※希伯來字母代碼，ゲマトリア（ג'מטריה），將希伯來字母轉換成數字的數秘術。有超過兩千年以上的歷史，被認為是人類史上最早的系統性暗號，最主要是卡巴拉秘教用來解讀和撰寫文獻時使用的代碼，除此之外也廣泛的運在占卜、煉金術、數學，可以說是科學進展的一大功臣，因此也被稱為是「用來理解宇宙真理的語言」。

眾神的監獄
希伯來字母代碼 領域

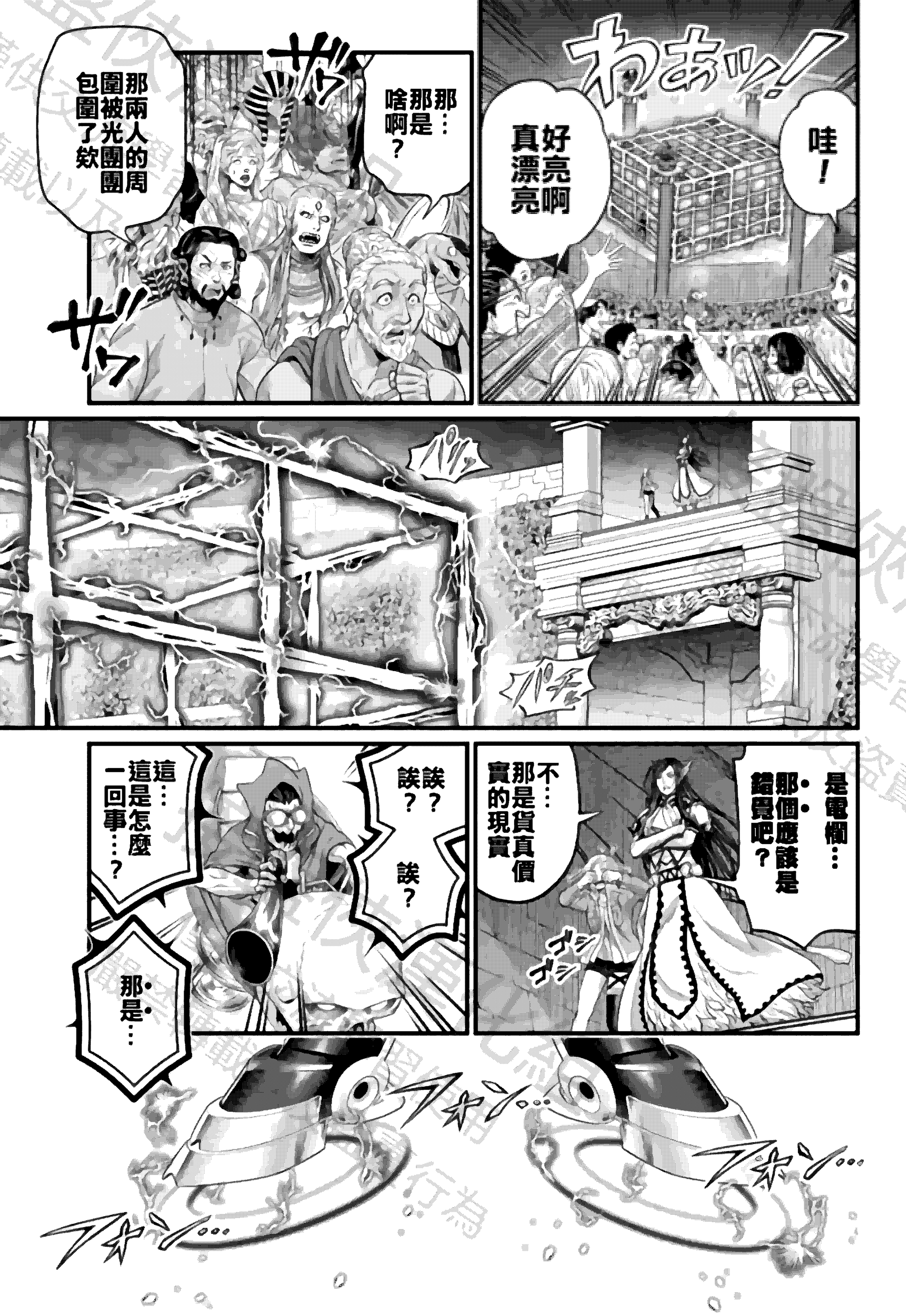
わぁぁぁ！
哇！
好亮啊
真漂亮
那……
那是啥啊？
那兩人的周圍被光團團包圍了欸
是電閘……
那個應該是錯覺吧？
不……那是貨真價實的現實
誒？
誒？
誒？
這……這是怎麼一回事……？
那是……

特斯拉居然浮在半空中!?

神王：原子小金剛
柴太郎：果然是鋼鐵人

科學……不……

尼古拉·特斯拉的科學是……

如此的

美麗啊

ぶるぶる

……監獄？

ズボッ…

ズボッ…

在這個9.63立方公尺的世界中

神不會是你……

而是我

神王：上帝阿特
柴太郎：佛光？

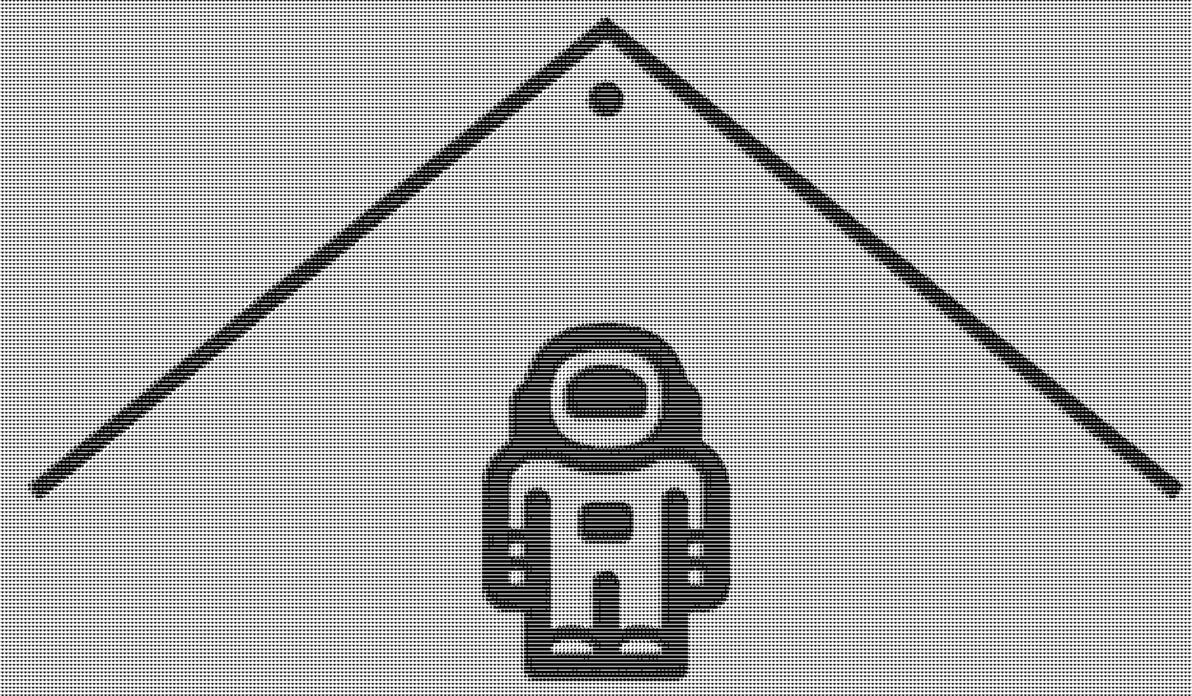

接盤俠漫化組

翻譯
神工

作者真的很喜歡用古希臘文…

也感覺可以打出點光芒了，就是力ザルピ ザ力 ホ系 a beautiful star

製作組
Bruce

收到巴卜魔力的時候，我子的時間，「天神的雷霆與希臘的風，、「是以將神之雷霆擊的利劍，！！就這麼做，雖然如此，我還是要感謝特斯拉，No、Nein、Niet，與各人種就是無法的最大努力，

其實我以為特斯拉線圈是拿來做雷電，也再加上特斯拉，特斯拉線圈反而更的比之前更強了！特斯拉，8.63m3的神。

接下來要要製造電磁場的色、色、色，考慮把Discord和Facebook設置入系測試，用橘出63種顏色的色、色、色的顏色。

敵子的攻擊
柴太郎

看來接下來是要接到盜人反攻了，不過這貝的沒想到自己中二時期的興趣是看恶魔辭典之類的雜學，最後有一天會用在這種地方…

這難不成是那種地下洋房場常見的「電擊牢籠戰」嗎，期待下一話別西卜會怎麼應對特斯拉的反攻。

話說回來，那個P5R真是太好玩了雖然PS4版本已經破關了，但是NS的加強版再玩一次還是很好玩啊，感覺系統有很多優化……啊好像扯遠了…

仕様交流
閲覧専用
禁転載
盗賊行為

作者真的很喜歡用古希臘文…

也感覺可以打出點光芒了，就是力ザルピ ザ力 ホ系 a beautiful star

Facebook：遠方的文武神 粉絲專頁
Discord：https://discord.gg/U5JHJDMNar